

เวียง voyage นครลำปาง

คู่มือท่องเที่ยวรอบเมืองลำปาง

ลำปางกินเล่น / กินอะไรดี 24 ชม. / กิจกรรมรอบเมือง / คนลำปางกลับบ้าน /
ส่องนครรอบเมือง / ดอกไม้/ต้นไม้ตามฤดูกาล / อาคารคุณปู่ / หอผีรอบเมือง

since 2024

okmd

สำนักงานนิเทศและพัฒนาสื่อมวลชน

ลำ
ปาง





เวียง voyage นครลำปาง

คู่มือท่องเที่ยวรอบเมืองลำปาง

ลำปางกินเล่น / กินอะไรดี 24 ชม. / กิจกรรมรอบเมือง / คนลำปางกลับบ้าน /
ส่องนกรอบเมือง / ดอกไม้/ต้นไม้ตามฤดูกาล / อาคารคุณปู่ / หอผีรอบเมือง

โครงการพัฒนาแผนที่ความรู้ (Knowledge Map)
พื้นที่เมืองหรือชุมชน เทศบาลนครลำปาง

สารบัญ

อาหาร (FOOD)	ลำปางกินเส้น	01
	กินอะไรดี 24 ชม.	07
คน (PEOPLE)	เมืองลำปางที่ (ไม่) มีกิจกรรม	13
	สวนเขลางค์ฯ Challenge	19
	คนลำปางกลับบ้าน	25
ธรรมชาติ (NATURE)	ส่องนกรอบเมือง	31
	ดอกไม้/ต้นไม้ตามฤดูกาล	37
สถาปัตยกรรม (ARCHITECTURE)	อาคารคุณปู่	43
ความเชื่อและ ประเพณี (BELIEFS AND TRADITIONS)	หอฝึกรอบเมือง	49

ชื่อ	
วันที่เริ่มบันทึก	
วันที่บันทึกสำเร็จ	





ลำปางกินเส้น

มาเมืองรถม้าต้องมากินเส้น

เรื่องเส้นของคนลำปาง

จังหวัดลำปาง เป็นอีกจังหวัดหนึ่งที่มีการอพยพเข้ามาของหลากหลายเชื้อชาติรวมไปถึงชาวจีนจึงอาจสันนิษฐานได้ว่าวัฒนธรรมการทานอาหารเส้นโดยเฉพาะก๋วยเตี๋ยวและบะหมี่จึงต้องถูกนำมาเข้ามาด้วยอย่างหลีกเลี่ยงไม่ได้ผนวกกับการส่งเสริมจากภาครัฐในสมัยหลังการเปลี่ยนแปลงการปกครองพ.ศ. 2475 ปริมาณการบริโภคเมนูเส้นและการประกอบการร้านก๋วยเตี๋ยวและบะหมี่ก็คงจะเติบโตขึ้นอย่างแน่นอนจากที่เห็นได้ว่ามีร้านเมนูเส้นมากมายหลายร้านในจังหวัดลำปางที่เปิดมาอย่างยาวนานกว่าหลายสิบปีอีกหนึ่งเครื่องยืนยันของความนิยมเส้นของชาวลำปางนั้นคือจำนวนของร้านก๋วยเตี๋ยวที่กระจายอยู่ทั่วทุกมุมเมือง ไม่ว่าจะเป็นร้านข้างทาง ไปจนถึงร้านขนาดใหญ่ อีกทั้งยังมีให้เห็นตั้งแต่เวลาอาหารเช้า จวบจนเวลาอาหารน็อคติกละก็เลยก็ด้วย



แสดนเพื่ออ่านบทความเต็ม
facebook Page : ลำลอง - lampang
#เที่ยงVoyage #ลำปางเที่ยงVoyage

เขียนโดย ชิตาวีร์ สุขคร
ภาพถ่ายโดย ศักยภาพวิวัฒน์ ญาวีร์

ป้าคำ บะหมี่กาดมิด

ลำปางกินเส้น

Checklist

- ร้านก๋วยเตี๋ยวแนะนำ**
- ร้านก๋วยเตี๋ยวลูกชิ้นปูโหย่ง
 - ร้านเทพรส
 - ร้านก๋วยเตี๋ยวยักษ์

- ร้านบะหมี่แนะนำ**
- ร้านบะหมี่เกี๊ยวมากองดำ
 - ร้านก๋องก๊ บะหมี่เปิดช่องกง

- ร้านขนมจีนแนะนำ**
- ร้านขนมจีนป้าบุญศรี
 - ร้านขนมจีนครัวบุกดา

- ร้านข้าวซอยแนะนำ**
- ร้านข้าวซอยอิสลาม
 - ร้านข้าวซอยซูเปอร์

-
- ลองชิม สุ่มคุณ บะหมี่ตราผึ้ง
 - กินร้านเส้น ๆ มากกว่า 10 ร้าน
 - ลองชิม น้ำพริกแดง
 - ลองชิมร้านเส้นใหม่ ๆ
 - ลองชิมเส้นเปียก

ประทับตรา
ตรงนี้

Challenge Completed!

(ประทับตราเมื่อทำการท้าทายครบแล้ว)



NOTES :

บันทึกข้อมูลเพิ่มเติม



ก๊องกี บะหมี่เปิดช่องก

24



กินอะไรดี 24 ชม.

เวลาแบบนี้ มีอะไรให้กินบ้างนะ?

จังหวัดลำปางไม่ได้มีเพียงแค่ศิลปะและวัฒนธรรมที่สวยงามเท่านั้น แต่ยังเป็นเมืองที่มีร้านอาหารและเครื่องดื่มหลากหลายกับรสชาติที่เป็นเอกลักษณ์และบรรยากาศที่เป็นมิตรในทุกมุมของลำปาง ในย่านรอบเวียงมีร้านอาหารขึ้นชื่อประจำจังหวัดไม่ว่าจะเป็นอาหารคาวหวาน ที่มีให้เลือกมากมายสำหรับนักท่องเที่ยว ที่อยากจะมาตามรอยกินแบบคนในพื้นที่และสัมผัสรสชาติความเป็นลำปางวันนี้พวกเราได้รวบรวมร้านอาหารแนะนำที่สามารถตามรอยไปกินกันได้ 24 ชั่วโมง



แสกนเพื่ออ่านบทความเต็ม
facebook Page : ลำลอง - lampang
#เวียงVoyage #ลำปางเวียงVoyage

เขียนโดย วรศราภรณ์ บุญนต
ภาพถ่ายโดย สรวิชญ์ พงษ์พาเวียง

กินอะไรดี 24 ชม.

Checklist

มือเช้า

(5.30 - 11.00 น.)

- ร้านแม่ยอดเรือ
- ร้านฮั่วเสิศรส
- ร้าน Yasumi

มือกลางวัน

(11.00 - 15.00 น.)

- ร้านข้าวมันไก่กัศยช่าง
- ร้านไส้อั่วแม่จันทร์ดี
- ร้าน Before Cafe

มือเย็น

(15.00 - 22.00 น.)

- ร้านซูโจ ซาซู
- ร้านริเวอร์ไซด์
- ร้านสดชื่น

มือดึก

(22.00 - 05.30 น.)

- ร้านเซนเย็นดาไฟ
- ป้าน้อยหมูแดงหมูกรอบ
- Bourbon.yard

ประทับตรา
ตรงนี้

Challenge Completed!

(ประทับตราเมื่อทำการท้าทายครบแล้ว)



แม่ยอดเรือ



Full Flavor
Coffee Bar



สดชื่น



ข้าวมันไก่กัศยช่าง

NOTES :

บันทึกข้อมูลเพิ่มเติม





กิจกรรมรอบเมือง

รอบเมืองลำปาง ทำอะไรทำได้บ้าง?

เมืองลำปางที่ (ไม่) มีกิจกรรม

“วันนี้ทำอะไรดี?” เป็นคำถามที่มีคำตอบไม่มากนักในบริบทของเมืองลำปาง สำหรับคนส่วนใหญ่อาจจะเป็นการไปห้างสรรพสินค้า ซื้ของ กินข้าว ดูหนังตกเย็นมาไปออกกำลังกายแะเดินตลาดใครที่มีงานอดิเรกเฉพาะกิจอาจจะไปทำสิ่งนั้นแต่หากใครที่ไม่ได้มีงานอดิเรกเฉพาะการหากิจกรรมที่นอกเหนือจากที่กล่าวไปข้างต้นถือเป็นเรื่องยากเรื่องหนึ่ง

กิจกรรมนันทนาการในเมืองลำปางส่วนใหญ่จะไปทางกีฬา โดยจะเห็นได้จากพื้นที่สาธารณะประเภทสวนสาธารณะที่มีก็จะเต็มไปด้วยผู้คนและได้รับความนิยมมาโดยเสมอแต่หากพูดถึงกิจกรรมอื่นที่นอกเหนือไปจากกิจกรรมในสวนสาธารณะหรือห้างสรรพสินค้าแล้วยังมีไม่มาก เช่น ในกรุงเทพฯ มีกิจกรรมให้เลือกทำหลายระดับตั้งแต่ Workshop ทางศิลปหัตถกรรม ไปจนถึงการนับเปิดพายุเรือที่สวนลุมพินีลำปางไม่ได้เป็นเมืองท่องเที่ยวหลัก จึงไม่มีกิจกรรมที่เกี่ยวกับการท่องเที่ยวที่ผู้ที่อาศัยอยู่ในเมืองก็สามารถมีส่วนร่วมได้มากนัก ส่วนใหญ่จะเป็นกิจกรรมที่จัดขึ้นตามโอกาสหรือเป็นครั้งคราวจากการสำรวจของผู้เขียนเมืองลำปางยังมีกิจกรรมนันทนาการที่น่าสนใจให้ทำอยู่เพียงแต่อาจจะยังจำกัดอยู่ในแวดวงของผู้ที่มีความสนใจโดยเฉพาะ



แอสกนเพื่ออ่านบทความเต็ม
facebook Page : ลำลอง - lampang
#เวียงVoyage #ลำปางเวียงVoyage

เขียนโดย กนกกาญจน์ มานพ
ภาพถ่ายโดย อาณกร ดันวิเชียร

Pickleball

Recreational Activities

Checklist

Recreational Activities ซึ่งหมายถึงกิจกรรมต่าง ๆ ที่บุคคลสามารถเข้าร่วมได้ในช่วงเวลารว่างด้วยความสมัครใจ ก่อให้เกิดความสุขสนุกสนาน กิจกรรมนันทนาการเป็นได้หลายรูปแบบ เช่น ศิลปหัตถกรรม เกม กีฬา ดนตรี อาสาสมัคร หรือกิจกรรมกลางแจ้ง

บอร์ดเกม

Pickleball

สเก็ตบอร์ด



สเก็ตบอร์ด

ประทับตรา
ตรงนี้

Challenge Completed!

(ประทับตราเมื่อทำการท้าทายครบแล้ว)

NOTES :

บันทึกข้อมูลเพิ่มเติม





ตะกร้อลอดห่วง



กิจกรรมรอบเมือง รอบเมืองลำปาง หว่ะไรทำได้บ้าง?

สวนเขาลางค์ Challenge

ในเมืองลำปางมีพื้นที่สาธารณะจำนวนมากที่สามารถเข้าถึงได้ในเชิงกายภาพเป็นสถานที่ที่คนลำปางสามารถใช้พื้นที่ร่วมกันทั้งในระดับบุคคลกลุ่มเพื่อน ครอบครัวและชุมชนเมืองได้ ดังนั้น เมื่อนึกถึงการออกจากบ้านเพื่อไปหากิจกรรมทำร่วมกับครอบครัวหรือเพื่อสุขภาพและความบันเทิงส่วนตัวแล้วหลายคนยังคงนึกถึงสวนสาธารณะเขาลางค์นครขึ้นมาเป็นอันดับแรก เนื่องด้วยเป็นสวนสาธารณะที่ตั้งอยู่ใจกลางเมืองและอยู่คู่มืองลำปางมานานใกล้ตลาดอิควินและสะพานพัฒนาภาคเหนือ เข้าได้ถึงฝั่งถนนวังขวาและถนนท่าคราวน้อย มีพื้นที่ขนาดใหญ่รวมกว่า 34 ไร่เศษ และเปิดให้เข้าไปใช้บริการได้ตั้งแต่เช้าจรดเที่ยงช่วงเช้าของทุกวัน

กิจกรรมที่เป็นที่นิยมของคนส่วนมากที่ไปสวนเขาลางค์ มักจะเป็นการเดินและวิ่งออกกำลังกาย เล่นแบดมินตัน หรือเครื่องออกกำลังกายกลางแจ้ง ทว่าในสวนเขาลางค์ยังมีกีฬาและกิจกรรมที่เกิดขึ้นพร้อมกันกว่า 13 ประเภททั้งยังเป็นกิจกรรมที่เปิดให้ทุกคนสามารถมีส่วนร่วมได้จากการสำรวจสวนเขาลางค์เมื่อเดือนตุลาคม ปี พ.ศ. 2566 พบว่าพื้นที่สวนเขาลางค์ภายหลังการปรับปรุงมีการแบ่งสัดส่วนพื้นที่กิจกรรมต่าง ๆ อย่างชัดเจน บทความนี้จะแนะนำทุกท่านให้รู้จักกับกิจกรรมในสวนเขาลางค์ทั้ง 13 ประเภท ที่จะ Challenge ให้ทุกคนได้ไปเล่นและไปลองกัน



แสกนเพื่ออ่านบทความเต็ม
facebook Page : ลำปาง - lampang
#เวียงVoyage #ลำปางเวียงVoyage

เขียนโดย กนกกาญจน์ มานพ
ภาพถ่ายโดย อานกร ดันวิเชียร

สวน खेलางค้ฯ

Checklist

สามารถเข้าไปร่วมทดลองเล่น ร่วมสนุกกับแต่ละกลุ่มได้
ตั้งแต่เช้าถึงเย็น

- | | |
|---|--------------------------------------|
| <input type="checkbox"/> แบดมินตัน | <input type="checkbox"/> บาสเกตบอล |
| <input type="checkbox"/> ตะกร้อ | <input type="checkbox"/> ฟุตซอล |
| <input type="checkbox"/> ไท้เก๊ก หยวนจี้จู้ | <input type="checkbox"/> หมากรุ่กไทย |
| <input type="checkbox"/> ตะกร้อลอดห่วง | <input type="checkbox"/> Pickleball |
| <input type="checkbox"/> วอลเลย์บอล | <input type="checkbox"/> แอโรบิก |
| <input type="checkbox"/> Line Dance | |
| <input type="checkbox"/> รำวงย่อนยุค | |
| <input type="checkbox"/> Bar Lampang | |

ประกับทตรา
ตรงนั้

Challenge Completed!

(ประกับทตราเมือ่การำทำหยาครบแล้ว)



NOTES :

บันทึกข้อมูลเพิ่มเติม





คนลำปางกลับบ้าน

คนลำปางกลับบ้านมาทำอะไรกันบ้าง

กระแสคนรุ่นใหม่วัยทำงานย้ายกลับบ้านเกิดในต่างจังหวัด หลีกหนีจากชีวิตในเมืองใหญ่เป็นเรื่องที่ฟังดูโรแมนติคโดยเฉพาะอย่างยิ่งเมื่อปี พ.ศ. 2563 ทั่วโลกต้องเผชิญกับวิกฤตรอบด้านที่เป็นผลสืบเนื่องมาจากโรคระบาดโควิด-19 ไม่ว่าจะเป็นวิกฤตทางด้านเศรษฐกิจ สังคม สาธารณสุข และยังรวมถึงวิถีชีวิตส่วนบุคคลด้วย ผลกระทบจากโควิด-19 ที่มีต่อวิถีชีวิตของแต่ละคนนั้นแตกต่างกันออกไป ในด้านการทำงานมีผลกระทบจากการโดนลดเวลาทำงาน ปรับลดค่าจ้างหรือการเลิกจ้างกะทันหันทำให้คนวัยทำงานส่วนมากต้องหางานปรับตัวให้อยู่รอดในช่วงเวลาที่ไม่มีความเลือกมากนักการกลับบ้านเกิดไม่ว่าจะด้วยความยินดีหรือสถานการณ์บังคับจึงเป็นหนทางหนึ่งที่จะสามารถกลับไปใช้เวลาในการตั้งตัวให้พร้อมรับมือกับชีวิตแบบ New Normal หรือความปกติใหม่หลายคนตั้งใจกลับไปเพียงชั่วคราวเพื่อรอให้สถานการณ์ดีขึ้นแต่เมื่อกลับมาแล้วกลับพบหนทางใหม่ในการใช้ชีวิตที่บ้านเกิดโดยในเมืองลำปางจะสังเกตเห็นจำนวนกิจการที่เกิดขึ้นใหม่เพิ่มขึ้นอย่างมากในช่วงที่สถานการณ์โควิด-19 เริ่มคลี่คลายลง



แอสแกนเพื่ออ่านบทความเต็ม
facebook Page : ลำปาง - lampang
#เที่ยงVoyage #ลำปางเที่ยงVoyage

เขียนโดย กนกกาญจน์ มานพ
ภาพถ่ายโดย สรวิษฐ์ พงษ์พาเวียน

Yasumi

คนลำปางกลับบ้าน

Checklist

Cafe & Restaurant ลองชิมลองทาน

- Before Café
- Bakingdays.
- Yasumi
- Archie
- อุ่นใจ

Art & Music ลองชมผลงาน ลองทำ workshop

- GHOM LANNA
- Happy Academy
- สีสันสตูดิโอ

ประทับตรา
ตรงนี้

Challenge Completed!

(ประทับตราเมื่อทำการถ่ายภาพครบแล้ว)



Bakingdays



Happy Academy



GHOMLANNA



Archie



อุ่นใจ



สีสันสตูดิโอ



Yasumi



Before Café

NOTES :

บันทึกข้อมูลเพิ่มเติม





สงวนกรอบเมือง ลำปางมีนกอะไรบ้างที่มากกว่านกพิราบ

ประโยชน์ของการดูนก

การดูนกเป็นกิจกรรมสันทนาการอย่างหนึ่งซึ่งมีประโยชน์ในหลายด้าน ไม่ว่าจะเป็นด้านเศรษฐกิจสังคมหรือสิ่งแวดล้อมโดยการดูนกช่วยให้ผู้คนให้ความสำคัญกับการอนุรักษ์ธรรมชาติและสัตว์ป่า ช่วยกระจายรายได้สู่ชุมชนให้คนในชุมชนมีรายได้จากการขายอาหารหรือให้เช่าที่พักแก่นักดูนก รวมถึงการเดินทางดูนกถือเป็นการออกกำลังกายไปในตัว

ชชาติ แสงอบ หรือลุงชู

อดีตประธานชมรมคนรักนกและธรรมชาติ กฟผ.แม่เมาะบอกกับเราว่า “การดูนกนอกจะช่วยให้เราใส่ใจกับการอนุรักษ์ธรรมชาติมากขึ้นแล้วยังทำให้เราสังเกตถึงความสมบูรณ์ของธรรมชาติหรือความเปลี่ยนแปลงของสิ่งแวดล้อมได้ เช่น หากจะเกิดแผ่นดินไหวฝูงนกก็จะบินหนี หรือมีพฤติกรรมที่เปลี่ยนไป แต่ถ้าพื้นที่ไหนที่มีนก แสดงว่าอากาศ อาหารหรือสิ่งแวดล้อมในบริเวณนั้นปลอดภัยนอกจากนี้การดูนกยังช่วยพัฒนาจิตใจเราให้เราเป็นคนใจเย็น เพราะต้องรอคอย ต้องสังเกต และมีความอ่อนโยนต่อสัตว์อื่นๆมากขึ้นเพราะเราได้เห็นแล้วว่ามันก็ได้ช่วยสร้างสมดุลให้แก่ระบบนิเวศอย่างไร”



แสดนเพื่ออ่านบทความเต็ม
facebook Page : ลำลอง - Lampang
#เวียงVoyage #ลำปางเวียงVoyage

เขียนโดย ปพิชญา ชันธารักษ์
ภาพถ่ายโดย ศักฎาณัฐฉัตร ยู่วารีย์

นกในลำปาง

Checklist

- นกกระจอกบ้าน
- นกปรอดหัวโขน
- นกกินปลือกเหลือง
- นกเขาใหญ่
- นกกระเตแต้แว๊ด
- นกกระเต็นน้อยธรรมดา
- นกตีทอง

-
- เข้าร่วมกิจกรรมดูนก
 - พบเจอนกในลำปางมากกว่า 10 ชนิด!

ประทับตรา
ตรงนี้

Challenge Completed!

(ประทับตราเมื่อทำการถ่ายภาพครบแล้ว)



นกกินปลือกเหลือง

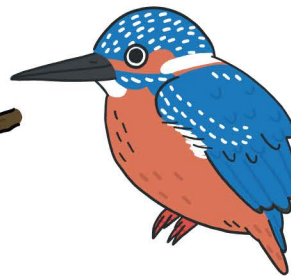

นกกระเต็นน้อยธรรมดา



นกตีทอง



นกเขาใหญ่

NOTES :

บันทึกข้อมูลเพิ่มเติม





เส้นทางต้นไม้/ ดอกไม้นครลำปาง

ดอกไม้แต่ละชนิดย่อมมีเวลาเบ่งบานของมันเราเลยอยากพาทุกคนมาปักหมุดในปฏิทินของตัวเองไว้ ว่าดอกไม้อะไรบานช่วงไหนกันบ้าง จะได้ไม่พลาดตามเก็บให้ครบทั้งปีกันเลย

เปิดมาที่ช่วงเดือนมกราคมของปีจะเป็นช่วงที่ดอกพิกุลเริ่มบานและจะบานยาวไปถึงช่วงกรกฎาคม ให้เราได้ชมกันเกือบครึ่งปี

ต่อกับที่ช่วงเดือนกุมภาพันธ์ถึงเดือนเมษายน ช่วงนี้เป็นช่วงที่ดอกไม้หลายชนิดแข่งกันเบ่งบานกันเลยทีเดียว อาทิ ราชพฤกษ์ เหลืองอุไร พวงแสด หางนกยูง สีลาวดี เรียกได้ว่าเป็นความสดใสในหน้าแล้งให้พอมีสีสัน แต่ถ้าใครอยากไปเก็บภาพสวย ๆ ก็อย่าลืมเช็กช่วงที่บานอีกครั้ง เพราะบางทีอาจจะบานเร็ว บานช้าไม่เท่ากัน อาจจะมาเสียเที่ยวได้

นอกจากนี้ก็ยังมีความน่าสนใจอย่างดอกแก้ว ทองอุไร บุษหงาสำหรับ และสีลาวดีบางพันธุ์ ซึ่งเหมาะสำหรับคนที่มีโอกาสมาเที่ยวลำปางในช่วงอื่น ๆ ของปี



แสกนเพื่ออ่านบทความเต็ม
facebook Page : ลำปาง - lampang
#เวียงVoyage #ลำปางเวียงVoyage

เขียนโดย ปพิชญา ชันธารักษ์
ภาพประกอบโดย เอื้อการย์ สุกธวงค์

จุดชมต้นไม้/ดอกไม้

Checklist

ย่านวัดศรีชุม

- ต้นลีลาวดี
- ต้นแก้ว
- ต้นสาละ

ย่านวัดป่าฝาง

- ต้นชมพูพันธุ์ทิพย์
- ต้นโศภ
- ต้นพิภุล

ย่านสวนสาธารณะ เขาลางคั่น

- ต้นราชพฤกษ์(สมแล้ง)
- ต้นอินทนิล
- ต้นทองอุไร

ย่านกาดกองต้า

- ต้นตะแบก
- ต้นแก้ว
- ต้นบุหงาสำหรับ



ดอกทองอุไร



ต้นสาละลิงกา



ต้นอินทนิล

ดอกลมแล้ง

ประทับตรา
ตรงนี้

Challenge Completed!

(ประทับตราเมื่อทำการถ่ายภาพครบแล้ว)

NOTES :

บันทึกข้อมูลเพิ่มเติม





ห้างสรรพสินค้า
แฟชั่นสตรี



อาคารคู่มือ ชวนส่องสถาปัตยกรรมเก่ารอบเมือง

อาคารคู่มือที่เรากำลังพูดถึงในขณะนี้สามารถแบ่งออกมาได้เป็น 3 หมวดหมู่ใหญ่ๆ ด้วยกันนั่นคือ **หมวดอาคารสาธารณะ** นั่นคือสถานที่ราชการหรือสิ่งปลูกสร้างที่อยู่อย่างสาธารณะ ในที่นี้จะกล่าวถึงศาลากลางจังหวัดลำปางหลังที่ 2 หรือในปัจจุบันคืออาคารมิวเซียมลำปาง และหอานาฬิกาจังหวัดลำปาง หมวดหมู่ที่สองคือ**อาคารที่พักอาศัย** นั่นคืออาคารที่เคยหรือยังคงถูกใช้งานในฐานะบ้านพักอาศัยเป็นหลัก ในที่นี้จะพูดถึงบ้านชนมบึงชิงหม่องโง่ยั้งบ้านบริบูรณ์และบ้านจันทรีโรจน์ และหมวดหมู่สุดท้ายคือ**อาคารสำหรับการพาณิชย์** นั่นคืออาคารหรือสิ่งปลูกสร้างที่ถูกขึ้นเพื่อการใช้ประโยชน์เชิงพาณิชย์ เช่น ตึกแถว ตึกสูงที่มีการใช้งานเชิงพาณิชย์ ตลาด และอื่น ๆ ทั้งนี้การแบ่งประเภทนี้มิได้เป็นการแบ่งประเภทอาคารอย่างทางการ แต่จัดทำขึ้นความสะดวกต่อความเข้าใจและสามารถทำให้เห็นถึงความแตกต่างของอาคารคู่มือแต่ละประเภทได้ดียิ่งขึ้น

อีกหนึ่งประเภทอาคารและสถาปัตยกรรมที่น่าสนใจในจังหวัดลำปางนั่นคือธนาคารเนื่องจากจังหวัดลำปางเป็นจังหวัดหนึ่งที่มีการเข้ามาตั้งของธนาคารหลากหลายสาขาเป็นเวลานาน เช่น ธนาคารไทยพาณิชย์ สาขาลำปางและบริเวณที่เคยเป็นที่ตั้งของธนาคารแห่งประเทศไทยในอดีต



แสกนเพื่ออ่านบทความเต็ม
facebook Page : ลำลอง - lampang
#เวียงVoyage #ลำปางเวียงVoyage

เขียนโดย ชิตาวรี สุขคร
ภาพถ่ายโดย อาณกร ต้นวิเชียร

อาคารคุณปู่

Checklist 

อาคารสาธารณะ

- มิวเซียมลำปาง
- ห้างแยกหอนาฬิกา

อาคารที่อยู่อาศัย

- อาคารหม่องโขงชั้น
- บ้านบริบูรณ์
- บ้านจันทรวีโรจน์

อาคารพาณิชย์

- ห้างเสรีสรรพสินค้า
- ตลาดบริบูรณ์ปรการ (ถาดมิด)
- ห้างสรรพสินค้าแฟชั่นสตรีชั้นสตรี
- สำนักงานยาสูบลำปาง
- อาคารพิพิธภัณฑ์ธนาคารไทยสาขาลำปาง

ประทับตรา
ตรงนี้

Challenge Completed!

(ประทับตราเมื่อทำการถ่ายภาพครบแล้ว)



มิวเซียมลำปาง



บ้านจันทรวีโรจน์



ห้างสรรพสินค้า
แฟชั่นสตรี



อาคารพิพิธภัณฑ์ธนาคารไทย
สาขาลำปาง

NOTES :

บันทึกข้อมูลเพิ่มเติม





หอผีรอบเมือง

การอยู่ร่วมกันกับผีของคนเมือง

“ผี”ในโลกทัศน์ของคนล้านนาหรือคนเมืองถือเป็นส่วนหนึ่งที่สำคัญของวิถีชีวิต มาแต่โบราณมีบทบาทกับมนุษย์ในฐานะผู้ที่คอยคุ้มครองปกป้องรักษาทั้งครอบครัว ชุมชน และสังคม ซึ่งคนเมืองเรียกว่า “**ผีบรรพบุรุษ**” หรือ “**ผีปู่ย่า**” ผีที่จัดอยู่ในกลุ่ม ผีบรรพบุรุษนอกจากผีปู่ย่าแล้ว ยังมีผีเจ้าบ้าน ผีเจ้าเมือง ผีเจ้านายต่าง ๆ และเนื่องจากแต่ก่อนภาคเหนือเป็นสังคมเกษตรจึงมีความเชื่อว่ามีผีของธรรมชาติ เช่น ผีขุนน้ำ ผีผาย ผีเหมือง หรือผีทุ่งนาในอดีตการนับถือผีจะมีการตั้งศาลที่ เรียกว่า “**หอ**” ขึ้นเพื่อเป็นที่สิงสถิตของผีและกราบไหว้บูชา “**หอผี**” จึงแบ่งออกได้ หลายระดับ ทั้งระดับเมืองที่เชื่อว่าเป็นที่สิงสถิตของผีเจ้าเมือง ผีเจ้านาย หอผีระดับชุมชน และหอผีระดับบ้าน เชื่อว่าการสร้างหอผีในอดีตมีการดำเนินการ อย่างมีแบบแผนหอผีที่มีความสำคัญเกี่ยวพันกับเมืองจะตั้งอยู่ในพื้นที่ที่มีแหล่งน้ำ มีต้นไม้ใหญ่อยู่ในระบบนิเวศที่พร้อม หอผีในบ้านจะตั้งอยู่ทางทิศเหนือหรือ ทิศหัวนอนของบ้าน

ปัจจุบันในเมืองลำปางหอผีที่ยังเหลือเป็นหลักฐานทางความเชื่อและประวัติศาสตร์ ที่มีมาตั้งแต่อดีตเริ่มลดจำนวนลงเรื่อย ๆ ตามบริบทของสังคมที่เปลี่ยนไป จาก การสร้างหอผีในพื้นที่ย่านรอบเวียง อำเภอเมืองลำปาง ในเดือนพฤศจิกายน ปี พ.ศ. 2566 พบว่าหอผีที่ยังคงเหลือและอยู่ในสภาพที่ได้รับการดูแลรักษา- ว่าเป็นหอผีระดับเมืองเป็นส่วนใหญ่



แอสแกนเพื่ออ่านบทความเต็ม
facebook Page : ลำลอง - lampang
#เวียงVoyage #ลำปางเวียงVoyage

เขียนโดย กนกกาญจน์ มานพ
ภาพถ่ายโดย โสภณ มีวาสนา

หอผีรอบเมือง

Checklist

- ศาลเจ้าพ่อหลักเมือง
- ศาลเจ้าพ่อหมอกมุงเมือง
- ศาลเจ้าพ่อกว้าน
- ศาลเจ้าราชวงศ์
- ศาลเจ้าพ่อโหวดดอย (ดอยเขางาม)
- ศาลเจ้าพ่อกำง
- ศาลเจ้าพ่อสิบสองเมือง
- ศาลเจ้าพ่อแสงคำ
- หอเจ้าปู่-เจ้าย่า (เจ้าฟ้าเจียงฮาย)
- หอผีบ้านเลขที่ 1943 (บ้านอาจารย์ชูชัย กิพยเจริญ)
- เสือวัดบุญยืน

-
- ลองเข้าร่วมพิธีพืชมงคลของชุมชน
 - มีความรู้เรื่องการนับถือผีและประเภทผีต่าง ๆ ของคนลำปาง

ประทับตรา
ตรงนี้

Challenge Completed!

(ประทับตราเมื่อกำทำการท้าทายครบแล้ว)



เสือวัดบุญยืน



ศาลเจ้าพ่อหมอกมุงเมือง



ศาลเจ้าพ่อหลักเมือง



หอผีบ้านเลขที่ 1943

NOTES :

บันทึกข้อมูลเพิ่มเติม

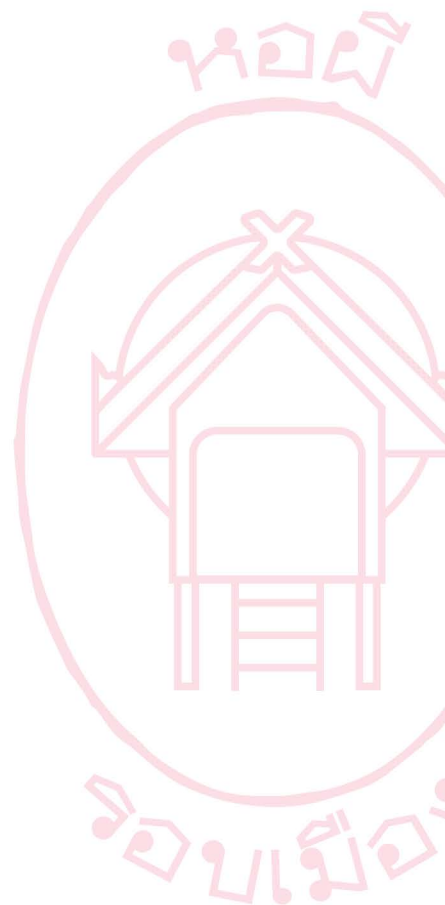

คณะผู้จัดทำ



ช่องทาง
การติดตาม
'ล่าลง'

ล่าลง

สรวิชญ์ หงษ์พาเวียน
ญาณินทร์ จอมวงศ์
กนกกาญจน์ มานพ
พุทธรักษ์ สุกรุดก
ณัฐฐกานต์ จันท๊ะตั้ง

นักเขียน

กนกกาญจน์ มานพ
ชิตาวีร์ สุขคร
วริศราภรณ์ บุญเนตร
ปพิชญา ชันธารักษ์

ช่างภาพ

สรวิชญ์ หงษ์พาเวียน
อาณกร ต้นวิเชียร
ศักราญวัฒน์ ฐวารี
โสภณ มีวาสนา

นักออกแบบกราฟิก/ นักวาดภาพประกอบ

ญาณินทร์ จอมวงศ์
ณัฐกร คำแสน
เอื้อการย์ สุกรวงค์
นภัส ปรารภณา

อ่านบทความเพิ่มเติม

#เวียงVoyage #ลำปางเวียงVoyage



ร้านโล่ฮั่วเม่จันตรีดี

โครงการพัฒนาแผนที่ความรู้ (Knowledge Map)
พื้นที่เมืองหรือชุมชน เทศบาลนครลำปาง

สนับสนุนโดย

สำนักงานบริหารและพัฒนาองค์ความรู้
(องค์การมหาชน) (OKMD)

